



19. Internationales Turnier und
bundesoffener Wettkampf
SPIETH-Cup
09./10. Mai 2026



Kampfrichtereinteilung

Samstag, 09.05.2026

Sporthalle Schillerschule Berkheim, Schulstraße 56, 73734 Esslingen

Kampfrichtereinsatzleitung: Anna Kletetschka

**WAG CdP 2025-2028, AK 12-15: Junior Code, AA,
inkl. DTB-Bonifikationen laut DTB Leitfadens 2026**

AK 12 u. 13 Jahre

Anwesenheit am Gerät: 09.30 Uhr

Wettkampfbeginn:

10.00 Uhr

AK 14 u. 15 Jahre

Anwesenheit am Gerät: 13.45 Uhr

Wettkampfbeginn:

14.00 Uhr

AK 16 Jahre und älter

Anwesenheit am Gerät: 16.45 Uhr

Wettkampfbeginn:

17.00 Uhr

SPRUNG	
D 1 / E 1	Petra Schäfer
D 2 / E 2	Mareike Opper
E 3	Julia Maier
E 4	AK 12/13: Michaela Heidel AK 14/15: Michaela Heidel AK 16: Jessica Roosz
Linie	AK 12/13: Sonja Grönbold AK 14/15: Helga Halbisch AK 16: Helga Halbisch

BARREN Uneven Bars	
D 1	AK 12/13: Sina Tittel AK 14/15: Yasmine Dhahri (+E4) AK 16: Yasmine Dhahri (+E4)
D 2	Paulina Kocieda-Kasprzak
E 1	AK 12/13: Lara Vetter AK 14/15: Lara Vetter AK 16: Sina Tittel
E 2	AK 12/13: Jessica Schiele AK 14/15: Verena Mielke AK 16: Verena Mielke
E 3	Natalie Wolfgang
E 4	AK 12/13: Alexandra Kuhrau AK 14/15: Yasmine Dhahri AK 16: Yasmine Dhahri

BALKEN	
D 1	Carolin Feichtinger
D 2	Ulrike Dunand
E 1	Jasmin Vogel
E 2	Kathrin Pelzl
E 3	AK 12/13: Katharina Mano AK 14/15: Katharina Mano AK 16: Denise Meboldt
E 4	Sabine Denner

BODEN	
D 1	AK 12/13: Sarah Herzog AK 14/15: Susan Kratochwille AK 16: Sarah Herzog
D 2	Andrea Drzewiecki
E 1	Jasmin Betschel
E 2	AK 12/13: Patricia Wagner AK 14/15: Maren Heer AK 16: Maren Heer
E 3	AK 12/13: Sabine Ruopp AK 14/15: Kristin Frankenberger AK 16: Kristin Frankenberger
E 4	AK 12/13: Jule Renner AK 14/15: Nele Rüping AK 16: Nele Rüping

Zeit

AK 12/13: Christa Kröll
AK 14/15: Laura Virga
AK 16: NN

Linie

AK 12/13: Susan Kratochwille
AK 12/13: Laura Virga
AK 14/15: Carolin Steinkönig
AK 14/15: Rebecca Pfeilsticker
AK 16: Carolin Steinkönig
AK 16: Maïke Halbisch

Stand: 06.05.2025

Kampfrichtereinteilung

Sonntag, 10.05.2026

Sporthalle Schillerschule Berkheim, Schulstraße 56, 73734 Esslingen

Kampfrichtereinsatzleitung: Anna Kletetschka

DTB Pflicht-Programm leistungsorientiert, inkl. DTB Leitfaden 2026

AK 9 Jahre

Anwesenheit am Gerät: 08.30 Uhr

Wettkampfbeginn:

09.00 Uhr

AK 10 u. 11 Jahre

Anwesenheit am Gerät: 14.15 Uhr

Wettkampfbeginn:

14.30 Uhr



Funktion	
D 1 / E 1	Verena Mielke
D 2 / E 2	Eva Köhler
E 3	AK 9: Natalie Wolfgang AK 10/11: Sonja Grönbold
E 4	Muriel Klumpp



Funktion	
D 1 / E 1	Carolin Feichtinger
D 2 / E 2	Ulrike Dunand
E 3	Jasmin Betschel
E 4	AK 10/11: Kathrin Pelzl AK 9: Anna Riedmair

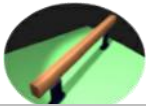

Funktion	
D 1 / E 1	Yasmine Dhahri
D 2 / E 1	Jasmin Hashemi
E 2	AK 10/11: Andrea Drzewiecki AK 9: Katharina Mano
E 3	Mareike Opper
E 4	Emily Wollmann

Zeit

AK 10/11: **Dunya Hamidi**

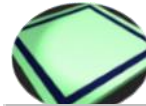

Funktion	
D 1 / E 1	Regina Krauß
D 2 / E 1	Petra Schäfer
E 2	Annika Grossmann
E 3	Alexandra Kuhrau
E 4	Julia Maier

Linie

AK 10/11: **Sophie Spohn**

Linie

AK 10/11: **Julia Renzler**

Kampfrichtereinteilung

Sonntag, 10.05.2026

Sporthalle Schillerschule Berkheim, Schulstraße 56, 73734 Esslingen

Kampfrichtereinsatzleitung: Anna Kletetschka

DTB Pflicht-Programm leistungsorientiert, inkl. DTB Leitfaden 2026

AK 7 und 8 Jahre

Anwesenheit am Gerät: 11.30 Uhr

Wettkampfbeginn:

11.45 Uhr



AK 7	
D 1 / E 1	Eva Köhler
D 2 / E 2	Muriel Klumpp
AK 8	
E 3	Verena Mielke
E 4	Natalie Wolfgang



AK 7	
D 1 / E 1	Carolin Feichtinger
D 2 / E 2	Anna Riedmair
AK 8	
E 3	Ulrike Dunand
E 4	Kathrin Pelzl

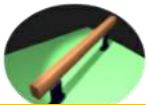

AK 7	
D 1 / E 1	Katharina Mano
D 2 / E 1	Emily Wollmann
AK 8	
D 1 / E 1	Yasmine Dhahri
D 2 / E 2	Jasmin Hashemi
E 3	Mareike Opper
E 4	Jasmin Betschel



AK 7	
D 1 / E 1	Regina Krauß
D 2 / E 1	Annika Grossmann
AK 8	
D 1 / E 1	Julia Maier
D 2 / E 2	Petra Schäfer
E 3	Sabine Denner
E 4	Sabine Ruopp